

札幌のボランティアニュース札ボラニュース

通算第143号☆

10・11月 ボランティア活動センター講座のお知らせ

ボランティア講座 10・11月のオススメ🔍

<p>❄️ 福祉除雪新規協力員登録説明会 📍 地域を支える除雪活動 NEW 社会福祉法人 札幌市社会福祉協議会 地域福祉課 職員 10/19(木) 14:00~15:00 受講料: 無料</p>	<p>♥️ 地域見守りサポーター養成講座 📍 社会福祉法人 札幌市社会福祉協議会 地域福祉課 職員 11/14(火) 10:00~11:30 受講料: 無料</p>
<p>♥️ 子どもセミナー ☑️ 親子の温かな関係づくりに役立つコミュニケーション 北海道医療大学 心理科学部 NEW 助教 上河邊 力 氏 10/27(金) 13:30~15:30 受講料: 500円</p>	<p>♥️ 助け合い活動を学ぶ講座 📖 医療法人社団豊生会当別町地域包括支援センター センター長 長井 卷子 氏 北区社会福祉協議会 職員 11/14(火) 13:30~15:30 受講料: 無料</p>
<p>♥️ 1日福祉セミナー 📍 社会福祉法人 常徳会 児童養護施設 興正学園 施設長 箇木 康夫 氏 10/18(水) 10:00~12:00 受講料: 500円</p>	<p>♥️ ヘルパーのおしごと講座 📖 社会福祉法人 札幌市社会福祉協議会 介護事業課 職員(介護福祉士)等 11/15(水) 9:30~12:00 受講料: 無料</p>
<p>♥️ 地域密着型のボランティア活動を目指す方に 📍 NPO法人たすけあいふくろう清田 中村 則夫 氏 NPO法人たすけあいワーカーズそよ風 内田 ひとみ 氏 10/23(月) 13:30~15:30 受講料: 無料</p>	<p>♥️ 生活支援活動担い手講座(車いすの介助) 📍 特定非営利活動法人 手と手 11/16(木) 13:30~15:30 受講料: 500円</p>
<p>♥️ 地域の発達障がい者について学ぶ講座 📖 特定非営利活動法人 発達支援サポーターズコンチェルト コンチェルト統合施設長 菊池 洋子 氏 10/24(火) 13:30~15:30 受講料: 500円</p>	<p>♥️ 地域の子ども・若者について学ぶ講座 📖 特定非営利活動法人 CAN 相談員 屋代 通子 氏 11/17(金) 13:30~15:30 受講料: 500円</p>
<p>♥️ 地域の事例から学ぶ講座 📖 📖 集合住宅の取り組み編 集合住宅での取り組み事例 西区二十四軒東第10町内会 副会長 平野 時治 氏 西区社会福祉協議会 職員 10/26(木) 13:30~15:00 受講料: 無料</p>	<p>♥️ シニア世代のボランティアはじめての一步 📍 社会福祉法人 札幌市社会福祉協議会 ボランティア振興課 職員 札幌市ボランティア連絡協議会 役員 11/21(火) 13:30~15:30 受講料: 無料</p>



札幌市社会福祉協議会 ボランティア活動センター

TEL: 623-4000 FAX: 623-0004

<http://www.sapporo-shakyo.or.jp/activities/volunteer/training/>



フォローしてまも!



@mamorin93



当日
アンケートに
ご協力で
記念品
プレゼント!

来て・見て 福祉用具の力を学ぶ
～誰もが快適に生活するために～

ふく展

vol. 7

ふくし用具機器展

in さっぽろ 2023

11/10(金) & 11/11(土)
10:00-16:30 9:30-15:00

参加
無料



福祉用具展示

場所

4階大研修室

日常生活や介護に役立つ便利な商品や最新機器などの展示が盛りだくさん!
各企業の担当者から説明を聞いたり、直接質問ができるチャンス!
実際に足を運んでご体感ください!

最大 **48社**
展示
出展企業は
裏面へ!

最新機器を
お楽しみに!



車椅子

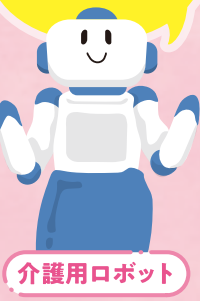

介護用ロボット



ポータブルトイレ



日用品

杖



寝具

福祉の現場で活躍する 車両も展示!

場所

屋外前庭



ぜひご体感
ください!

福祉車両展示 (トヨタハートフルプラザ札幌/北広島)

トヨタの福祉車両(ウエルキャブ)を実際に触って、体感いただける常設展示場「トヨタハートフルプラザ」より、ルーミー助手席リフトアップシート車を展示いたします。



キッチンカー

10日(金)・11日(土)

両日開催! 場所: 屋外前庭



011のキッチンカーが来場します。温かい豚汁やおにぎりなどをご賞味ください。

※キッチンカーの出店はふくし用具機器展の実施時間のみとなります。

会場

札幌市 社会福祉総合センター

札幌市中央区大通西19丁目1-1
地下鉄東西線「西18丁目駅」1番出口そば

! 当日、駐車場はご利用できませんので公共交通機関をご利用ください。



生活・健康に役立つ

セミナー開催!

申込受付中

一般の方ももちろん、
専門職の方もぜひご参加ください!

詳しくは裏面をご覧ください。

福祉除雪

1世帯につき活動費 **21,000** 円

協力員募集!!



高齢者や障がいのある方を対象に、通院や買物などの外出時に支障となる、道路に面した住宅の出入口と玄関先までの通路（敷地内）を除雪していただく方を募集しています。

福祉除雪は、地域の支え合いとして行われている事業です。

出入口は
概ね幅 1.5 m

敷地内は歩行に
支障のない通路幅
(概ね 80cm)

活動内容

活動期間	令和5年12月1日（金）～令和6年3月20日（水）
除雪日時	道路除雪が行われた日の12時（正午）ころまで
担当世帯	1世帯から可能です。 また、1世帯の除雪を複数の方で担当いただくこともできます。 ※活動可能なエリア（範囲）のご希望等もお受けしております。

活動費

活動期間終了後（3月末）、担当1世帯につき**21,000円**をお支払いします。

（例：期間中3世帯を担当した場合は63,000円になります）

★地域協力員は、上記の活動が可能であれば、年齢や性別は問いません。

ボランティアグループ、NPO、福祉施設、学校、企業などでの登録も可能です。

お申込・お問い合わせ先

▼申込はこちらから！

社会福祉法人札幌市社会福祉協議会 地域福祉課

☎011-614-3344・FAX011-614-1109

〒060-0042 札幌市中央区大通西19丁目1-1札幌市社会福祉総合センター内



ボランティア募集中

●トリクマカフェ北海道店いろいろ

ダウン症児のご家族が早期に繋がる場所を作りたいという想いで、愛知県の名古屋市から始まり、全国各地で定期開催されているおしゃべり広場です。北海道店は2023年3月から札幌市内及び近郊で月1回程度定期開催をしています。

活動内容：参加者のお子様（ダウン症のある子及びそのきょうだい）と遊んでいただきます。おもちゃ等はこちらでご用意しますが、決まった遊びはありませんので、お子様の年齢などに合わせて自由に遊んでいただいても構いません。

活動日時：2023年10月29日（日）

①午前の部 9:30～12:30

②午後の部 12:30～15:30

①のみ・②のみ・両方 お選びください。 締切：10/23(月)

活動場所：カミニシヴィレッジ（札幌市厚別区上野幌1条2丁目6-1）

<https://kaminishi.jp/>

地下鉄→バスをご利用の際は、

①地下鉄大谷地駅～（5分）～雇用促進住宅入口 徒歩3分

②地下鉄新さっぽろ駅～（8分）～雇用促進住宅入口 徒歩3分

応募条件：保育士、幼稚園教諭などの子どもに関わる資格や経験者の方。

理学療法士、作業療法士、言語聴覚士などの

子どもの療育に関する資格や経験者の方。

上記の資格取得を目指す高校生・大学生の方。年齢・性別は問いません。

募集人数：5名

謝礼・交通費：なし

申し込み先：担当 副店長 名越、鈴木

torikumacafe.iroiro@gmail.com



@TORIKUMACAFE_IROIRO



収集ボランティア



札幌市社会福祉協議会では、収集ボランティアの物品をご寄贈いただいております。

皆様から多くの寄贈をいただきました。いつもご協力ありがとうございます。

月	ペットボトルキャップ	リングプル	使用済み切手	未使用鉛筆類
4月	217.9キロ	37.7キロ	5.7キロ	0本
5月	199.0キロ	37.0キロ	5.4キロ	0本
6月	248.1キロ	60.0キロ	5.6キロ	5本
7月	240.6キロ	108.3キロ	3.4キロ	37本
8月	129.4キロ	30.2キロ	7.1キロ	10本